



Ministerio de Agricultura, Ganadería y Pesca
Presidencia de la Nación

PRODUCCIÓN DE HARINAS DE TRIGO

DICIEMBRE 2021

Datos provisorios al 28 de Enero 2022

GESTIÓN DE LA
INFORMACIÓN

DIRECCIÓN NACIONAL DE
CONTROL COMERCIAL
AGROPECUARIO

MINISTERIO DE
AGRICULTURA, GANADERÍA
Y PESCA

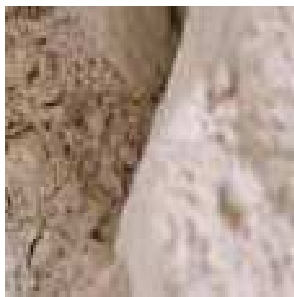

PRODUCCIÓN HARINAS DE TRIGO

Diciembre 2021

MOLIENDA DE TRIGO PAN Y TRIGO CANDEAL

La molienda de trigo pan y trigo candeal declaradas en el mes de Diciembre de 2021 por los industriales del sector, nos arrojan los siguientes números: 452.671 tn. y 18.739 tn. respectivamente.

MOLIENDA DE TRIGO PAN	2.019	2.020	2.021	Variación 21/20
ENERO	448.769	531.987	448.609	-15,67
FEBRERO	430.166	485.972	440.438	-9,37
MARZO	490.466	502.782	513.448	2,12
ABRIL	518.895	555.395	500.751	-9,84
MAYO	558.375	569.985	524.049	-8,06
JUNIO	536.419	530.230	516.580	-2,57
JULIO	560.920	585.162	543.971	-7,04
AGOSTO	539.797	517.364	523.157	1,12
SEPTIEMBRE	502.732	499.587	513.939	2,87
OCTUBRE	509.053	496.035	478.038	-3,63
NOVIEMBRE	486.931	429.895	459.004	6,77
DICIEMBRE	485.693	401.269	452.671	12,81
TOTAL ACUMULADO ANUAL	6.068.216	6.105.663	5.914.655	

MOLIENDA DE TRIGO CANDEAL	2.019	2.020	2.021	Variación 21/20
ENERO	18.141	22.761	20.988	-7,79
FEBRERO	20.755	22.942	22.795	-0,64
MARZO	23.127	29.498	28.438	-3,59
ABRIL	24.370	30.447	25.632	-15,81
MAYO	22.816	29.455	25.472	-13,52
JUNIO	24.868	26.947	20.605	-23,54
JULIO	24.690	27.914	22.866	-18,08
AGOSTO	22.294	26.243	24.000	-8,55
SEPTIEMBRE	21.346	22.177	20.303	-8,45
OCTUBRE	21.918	24.255	19.542	-19,43
NOVIEMBRE	19.832	19.119	19.365	1,29
DICIEMBRE	16.594	14.307	18.739	30,98
TOTAL ACUMULADO ANUAL	260.751	296.065	268.745	

Las moliendas de Trigo Pan y Trigo Candeal fueron mayores respecto al mismo mes del año anterior en un 12,81% y 30,98% respectivamente. La comparación con el mismo período del año anterior (Enero-Diciembre) resulta inferior en un 3,13 % para Trigo Pan y un 9,23 % para Trigo Candeal.

PRODUCCIÓN DE HARINAS DE TRIGO

La producción del mes de Diciembre de 2021 fue de 356.626 toneladas para harinas, sémolas, semitines y salvado (trigo pan y candeal), destacándose la elaboración de Harinas de Trigo Tipo 000 con un total de 250.202 toneladas (70,16%), 76.018 toneladas (21,32%) para las Harinas de Trigo Tipo 0000 y 14.542 toneladas (4,08%) de Sémola de Trigo Candeal.

PRODUCTOS	DICIEMBRE 2021 (TN)	PARTICIPACION SOBRE EL TOTAL (%)
H. DE TRIGO TIPO 000	250.202	70,16
H. DE TRIGO TIPO 0000	76.018	21,32
SÉMOLA DE TRIGO CANDEAL	14.542	4,08
OTRAS H. DE TRIGO	8.171	2,29
SEMOLIN	3.347	0,94
SEMITIN DE TRIGO	1.937	0,54
HARINA INTEGRAL	1.057	0,30
SALVADO DE TRIGO	430	0,121
H. DE TRIGO TIPO O	351	0,098
H. DE TRIGO CANDEAL	317	0,089
H. DE TRIGO TIPO OO	214	0,060
SÉMOLA DE TRIGO PAN	40	0,011
HARINETA DE TRIGO CANDEAL	0	0,00
HARINILLA DE TRIGO	0	0,00
TOTAL GENERAL	356.626	100

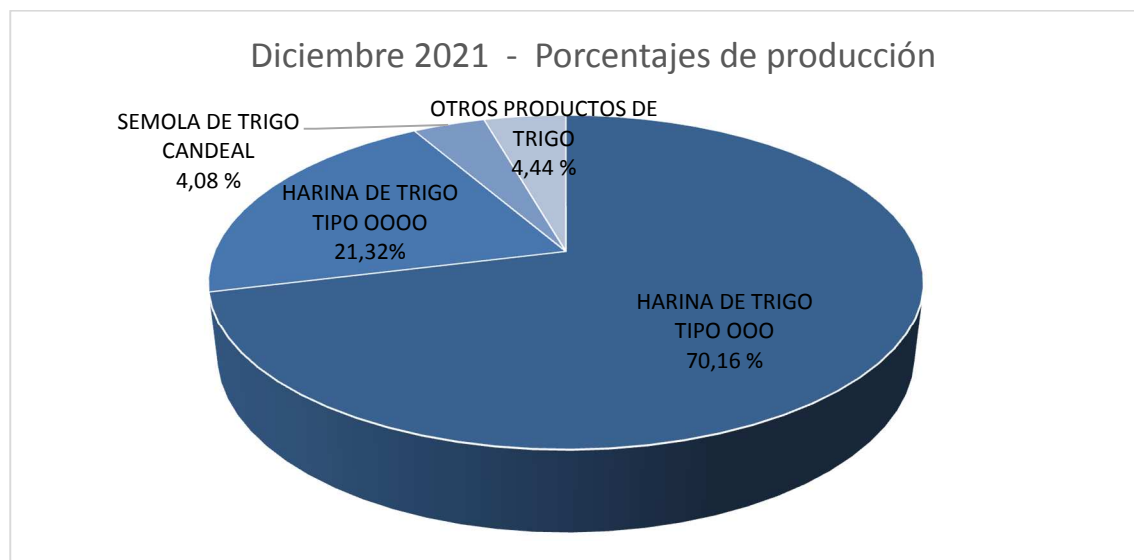

Nota: El informe se realiza a partir de los datos proporcionados por los operadores inscriptos en RUCA bajo las actividades industriales, en cuyos establecimientos se obtienen harinas como parte del proceso de industrialización.

PRODUCCIÓN DE HARINAS POR REGION Y PROVINCIAS

La mayor concentración de producción de harinas de trigo para el mes en cuestión se encuentra en la Región CENTRO (Buenos Aires, Córdoba, La Pampa y Santa Fe) alcanzando un total de 325.557 toneladas y donde se destaca la producción de Harina Tipo 000. En el caso de las regiones de NEA (Chaco y Entre Ríos), NOA (Jujuy, Salta, Santiago del Estero y Tucumán) y CUYO (San Juan y San Luis) tuvieron una producción de 14.300, 16.119 y 650 toneladas respectivamente.

DICIEMBRE 2021- DISTRIBUCIÓN DE LA PRODUCCIÓN DE HARINAS DE TRIGO SEGÚN REGIÓN

PRODUCTOS	CENTRO	NEA	NOA	CUYO	TOTAL GENERAL
H. DE TRIGO TIPO 000	223.663	11.230	14.742	567	250.202
H. DE TRIGO TIPO 0000	72.825	2.276	834	83	76.018
SÉMOLA DE TRIGO CANDEAL	14.356	0	186	0	14.542
OTRAS H. DE TRIGO	7.475	696	0	0	8.171
SEMOLIN	3.282	65	0	0	3.347
SEMITIN DE TRIGO	1.934	3	0	0	1.937
HARINA INTEGRAL	1.056	1	0	0	1.057
SALVADO DE TRIGO	356	4	70	0	430
H. DE TRIGO TIPO O	351	0	0	0	351
H. DE TRIGO CANDEAL	30	0	287	0	317
H. DE TRIGO TIPO OO	214	0	0	0	214
SÉMOLA DE TRIGO PAN	15	25	0	0	40
HARINETA DE TRIGO CANDEAL	0	0	0	0	0
HARINILLA DE TRIGO	0	0	0	0	0
TOTAL GENERAL	325.557	14.300	16.119	650	356.626

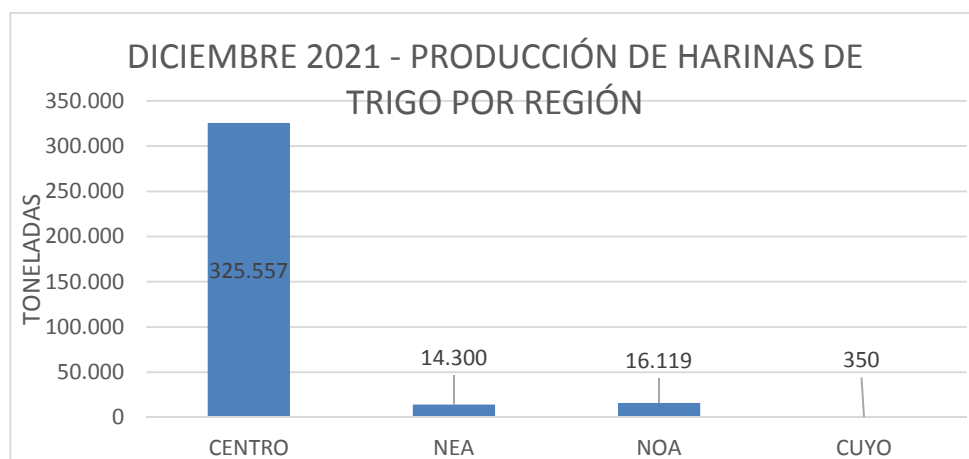

PRODUCCIÓN HARINAS DE TRIGO

Diciembre 2021

DICIEMBRE 2021- DISTRIBUCIÓN DE LA PRODUCCIÓN DE HARINAS DE TRIGO SEGÚN PROVINCIAS

PRODUCTOS	BUENOS AIRES	CHACO	CORDOBA	ENTRE RIOS	JUJUY	LA PAMPA	SALTA	SAN JUAN	SAN LUIS	SANTA FE	SANTIAGO DEL ESTERO	TUCUMAN	TOTAL GENERAL
H. DE TRIGO TIPO OOO	121.015	3.005	55.777	8.225	5.603	6.747	4.400	334	233	40.124	118	4.621	250.202
H. DE TRIGO TIPO OOOO	41.936	1.023	21.224	1.253	35	1.318	693	40	43	8.347	11	95	76.018
SÉMOLA DE TRIGO CANDEAL	14.356	0	0	0	0	0	0	0	0	0	0	186	14.542
OTRAS H. DE TRIGO	4.358	0	1.395	696	0	0	0	0	0	1.722	0	0	8.171
SEMOLIN	2.930	56	246	9	0	0	0	0	0	106	0	0	3.347
SEMITIN DE TRIGO	855	0	953	3	0	68	0	0	0	58	0	0	1.937
HARINA INTEGRAL	1.046	0	10	1	0	0	0	0	0	0	0	0	1.057
SALVADO DE TRIGO	237	0	109	4	0	1	15	0	0	9	55	0	430
H. DE TRIGO TIPO O	351	0	0	0	0	0	0	0	0	0	0	0	351
H. DE TRIGO CANDEAL	30	0	0	0	0	0	0	0	0	0	0	287	317
H. DE TRIGO TIPO OO	214	0	0	0	0	0	0	0	0	0	0	0	214
SÉMOLA DE TRIGO PAN	0	0	15	25	0	0	0	0	0	0	0	0	40
HARINETA DE TRIGO CANDEAL	0	0	0	0	0	0	0	0	0	0	0	0	0
HARINILLA DE TRIGO	0	0	0	0	0	0	0	0	0	0	0	0	0
TOTAL GENERAL	187.328	4.084	79.729	10.216	5.638	8.134	5.108	374	276	50.366	184	5.189	356.626

DESTINO DE LA PRODUCCIÓN DE HARINAS DE TRIGO

De la información mensual recopilada, surge que el 87,50 % de la industrialización de trigo tiene como destino el mercado interno y el 12,50 % restante la exportación.

Diciembre 2021 - Destino de la industrialización de trigo pan y candeal

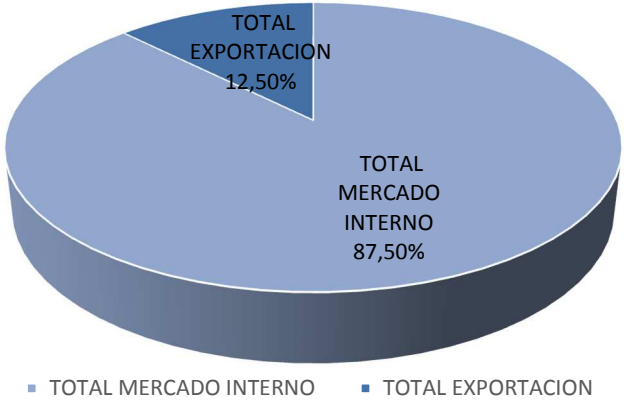

PRODUCCIÓN HARINAS DE TRIGO

Diciembre 2021

EVOLUCIÓN DE LA PRODUCCIÓN HARINAS DE TRIGO 2020-2021 (TN)

En el cuadro siguiente se observa la variación interanual – Diciembre 2020/ Diciembre 2021- por tipo de producto.

PRODUCTO	DICIEMBRE		VARIACION
	2020	2021	ANUAL %
H. DE TRIGO CANDEAL	125	317	153,60
H. DE TRIGO TIPO O	169	351	107,69
H. DE TRIGO TIPO OO	11	214	1.845,45
H. DE TRIGO TIPO OOO	221.973	250.202	12,72
H. DE TRIGO TIPO OOOO	64.413	76.018	18,02
HARINA INTEGRAL	857	1.057	23,34
HARINETA DE TRIGO CANDEAL	177	0	-100,00
HARINILLA DE TRIGO	204	0	-100,00
OTRAS H. DE TRIGO	7.810	8.171	4,62
SALVADO DE TRIGO	457	430	-5,91
SEMITIN DE TRIGO	1.845	1.937	4,99
SÉMOLA DE TRIGO CANDEAL	10.915	14.542	33,23
SÉMOLA DE TRIGO PAN	8	40	400,00
SEMOLIN	2.913	3.347	14,90

Se destaca un aumento del 14,90 % en el producto Semolín y del 33,23% para la Sémola de Trigo Candeal. Además de observarse una suba del 12,72 % en la producción de H. de Trigo Tipo 000 y del 18,02% en la de H. de Trigo Tipo 0000. Por otro lado, se visualiza una merma en las toneladas informadas de Salvado de Trigo del 5,91 %. No hubo registros en la producción de Harineta de Trigo Candeal ni de Harinilla de Trigo.